ENCUENTRO INTERNACIONAL **ECONOMÍAS TRANSFORMADORAS**

6/7 DICIEMBRE 2018 CÓRDOBA

Real Jardín Botánico
Centro de educación ambiental
economiasolidaria.org/encuentro2018

Pequeño informe

ENCUENTRO INTERNACIONAL ECONOMÍAS TRANSFORMADORAS

Objetivo

FORTALECER EL TEJIDO DE LA ECONOMÍA ALTERNATIVA Y SOLIDARIA

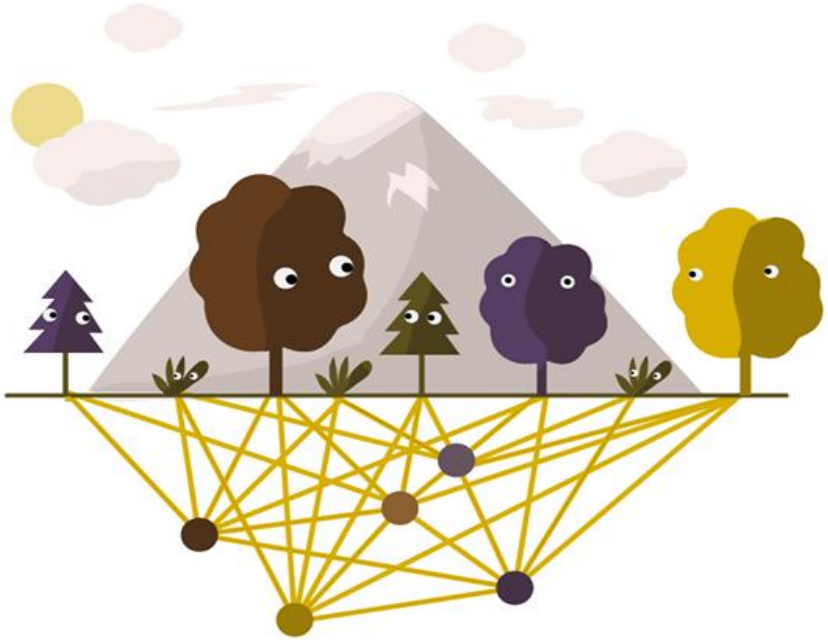

QUE BUSCA LA TRANSFORMACIÓN SOCIAL Y EL DESARROLLO SOSTENIBLE, PROMOVIENDO REDES Y ALIANZAS ENTRE LOS DISTINTOS AGENTES.

VISUALIZE

Datos Preliminares #EconomiasTransf18

- 230 Personas
- 120 Organizaciones
- Dos Plenarios
  - 1 ponentes interior 3
  - 2 internacionales 3
- 5 ejes temáticos
  - 3 sesiones por eje
- 5 Talleres de formación
- 6 Espacios de enredo
- 36 experiencias en poster

- 70 Ponentes
- 15 Organizaciones en la Feria de la Economía Transformadora
- 15 referencias en medios de comunicación
- Movimiento de news en redes sociales

  Twitter

  Facebook

  Instagram

  12 Infografias, Visual Thinks

Inauguración

ENCUENTRO INTERNACIONAL ECONOMÍAS TRANSFORMADORAS 6/7 DICIEMBRE 2018 CÓRDOBA
Real Jardín Botánico
Centro de educación ambiental
economiasolidaria.org/encuentro2018

Plenario de inauguración con Yayo Herrero, Natalia Millán y las compañeras Ana Lamarca y Mar Osuna

Plenario

Yayo Herrero y Natalia Millán

Eje 1 Realidades del Mercado Social

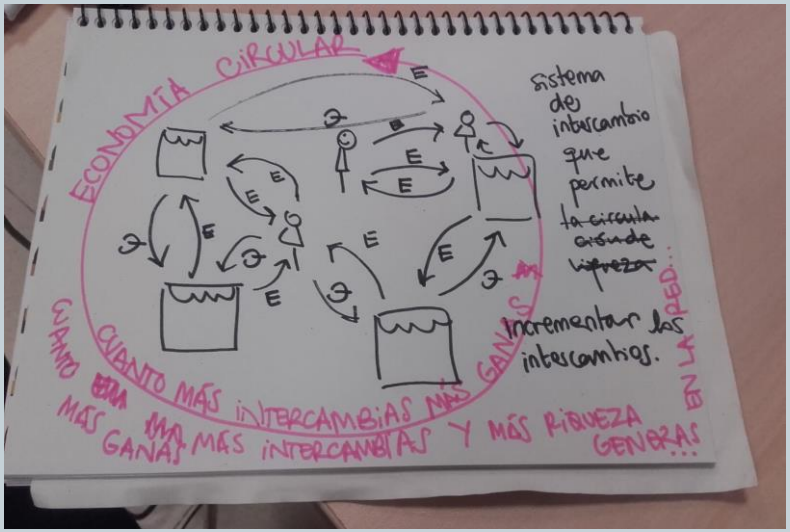

Eje 2 La cultura , la educación, construcción del pensamiento colectivo

Eje 3 Bienes comunes y Derechos Universales

Eje 4 Transformación feminista de las Redes

Eje 5 Cogestión de lo público, nueva ley de contratación

Aprobación y apoyo en el Plenario de la Declaración Universal de los Derechos del Campesinado

ENCUENTRO INTERNACIONAL **ECONOMÍAS TRANSFORMADORAS**

La **encrucijada** del sistema agroalimentario mundial:

-Nuestra generación puede ser la última que se enfrente a esta diatriba, pues es su futuro sobre la tierra lo que está en juego.

-Hoy se produce el 60% más de lo que la humanidad necesita para paliar el hambre mundial, a la vez 40.000 personas mueren diariamente por malnutrición.

- Gracias por acompañarnos en el ENCUENTRO

UNIVERSIDAD DE CÓRDOBA
Área de Cooperación y Solidaridad

reas andalucía